

TABULKA MÍSTNOSTÍ

| ČÍSLO | MÍSTNOST | m ² | PODLAHA | STĚNY |
|-------|-------------------------|----------------|------------------|------------------|
| 1.1 | CVIČEBNÍ SÁL | 56,10 | PALUBOVÁ PODLAHA | OMÍTKA VC |
| 1.2 | WC MUŽI | 10,13 | DLAŽBA | KERAMICKÝ OBKLAD |
| 1.3 | WC ŽENY | 10,13 | DLAŽBA | KERAMICKÝ OBKLAD |
| 1.4 | CHODBA | 23,40 | DLAŽBA | OMÍTKA VC |
| 1.5 | KABINA ROZHODČÍ | 10,78 | DLAŽBA | OMÍTKA VC |
| 1.6 | KABINA 1 | 17,90 | DLAŽBA | OMÍTKA VC |
| 1.7 | SPRCHY 1 | 4,90 | DLAŽBA | KERAMICKÝ OBKLAD |
| 1.8 | SPRCHY 2 | 3,10 | DLAŽBA | KERAMICKÝ OBKLAD |
| 1.9 | WC 1 | 1,94 | DLAŽBA | KERAMICKÝ OBKLAD |
| 1.10 | WC 2 | 1,94 | DLAŽBA | KERAMICKÝ OBKLAD |
| 1.11 | SKLAD | 6,56 | DLAŽBA | OMÍTKA VC |
| 1.12 | PRÁDELNA/TECH. MÍSTNOST | 6,99 | DLAŽBA | OMÍTKA VC |
| 1.13 | GARÁŽ | 25,80 | DLAŽBA | OMÍTKA VC |
| 1.14 | KABINA 2 | 37,80 | DLAŽBA | OMÍTKA VC |
| 1.15 | KABINA 3 | 32,20 | DLAŽBA | OMÍTKA VC |
| 1.16 | KABINA 4 | 23,00 | DLAŽBA | OMÍTKA VC |
| 1.17 | WC 3 | 1,94 | DLAŽBA | KERAMICKÝ OBKLAD |
| 1.18 | WC 4 | 1,94 | DLAŽBA | KERAMICKÝ OBKLAD |
| 1.19 | SPRCHY 3 | 4,90 | DLAŽBA | KERAMICKÝ OBKLAD |
| 1.20 | SPRCHY 4 | 4,90 | DLAŽBA | KERAMICKÝ OBKLAD |
| 1.21 | WC 5 | 1,94 | DLAŽBA | KERAMICKÝ OBKLAD |
| 1.22 | SPRCHY 5 | 5,92 | DLAŽBA | KERAMICKÝ OBKLAD |
| 1.23 | CHODBA 2 | 5,58 | DLAŽBA | KERAMICKÝ OBKLAD |
| 1.24 | SKLAD 2 | 8,25 | DLAŽBA | KERAMICKÝ OBKLAD |

- VNĚŠÍ NOSNÁ STĚNA 500mm
- PRŮCHA 150mm
- VNITŘNÍ NOSNÁ STĚNA 300mm

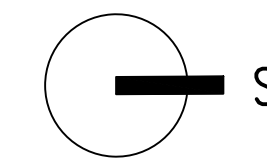

| | | |
|--|---|----------------------------|
| VYPRACOVAL: MICHAL LADA | ZODPOVĚDNÝ PROJEKTANT: ING. V. PECKA | PODPIS: |
| INVESTOR: TJ SOKOL HRUSICE | MĚŘÍTKO: 1 : 50 | POČET FORMÁTŮ: 2 A2 |
| AKCE: VYBUDOVÁNÍ ZÁZEMÍ PRO TĚLOVÝCHOVNOU JEDNOTU SOKOL HRUSICE | DATUM: 10/2019 | STUPĚN: DSP |
| VÝKRES: PŮDORYS 1.NP | ČÍSLO VÝKRESU: 4 | ZAK.ČÍSLO: 26/2019 |

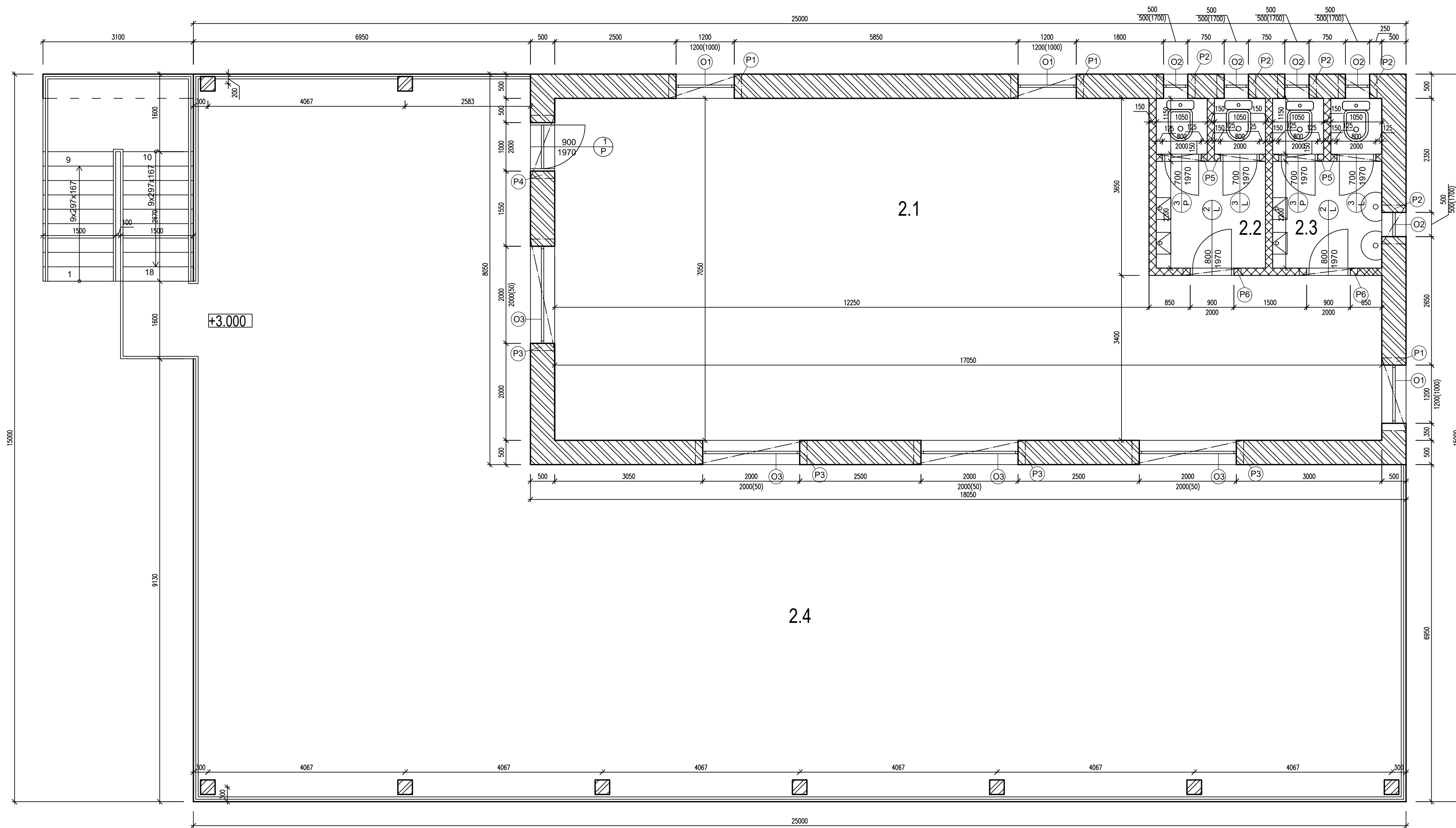

TABULKA MÍSTNOSTÍ

| ČÍSLO | MÍSTNOST | [m ²] | PODLAHA | STĚNY |
|-------|--------------|-------------------|---------|------------------|
| 2.1 | CVIČEBNÍ SÁL | 102,37 | DLAŽBA | OMÍTKA WC |
| 2.2 | WC ŽENY | 7,88 | DLAŽBA | KERAMICKÝ OBKLAD |
| 2.3 | WC MUŽI | 7,88 | DLAŽBA | KERAMICKÝ OBKLAD |
| 2.4 | TERASA | 229,70 | DLAŽBA | |

- VNĚJŠÍ NOSNÁ STĚNA 500mm
- PRŮČKA 150mm

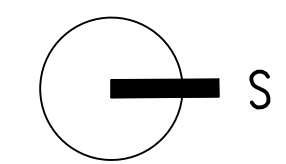

| | | |
|---|--------------------------------------|---------------------|
| VYPRACOVAL: MICHAL LADA | ZODPOVĚDNÝ PROJEKTANT: ING. V. PECKA | PODPIS: |
| INVESTOR: TJ SOKOL HRUSICE | MĚŘÍTKO: 1 : 50 | POČET FORMÁTŮ: 2 A2 |
| AKCE: VYBUDOVÁNÍ ZÁZEMÍ PRO TĚLOVÝCHOVNou JEDNOTU SOKOL HRUSICE | DATUM: 10/2019 | STUPEŇ: DSP |
| VÝKRES: PŮDORYS 2.NP | ČÍSLO VÝKRESU: 5 | ZAK.ČÍSLO: 26/2019 |

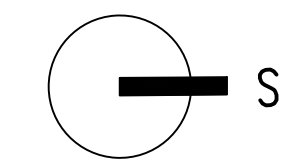
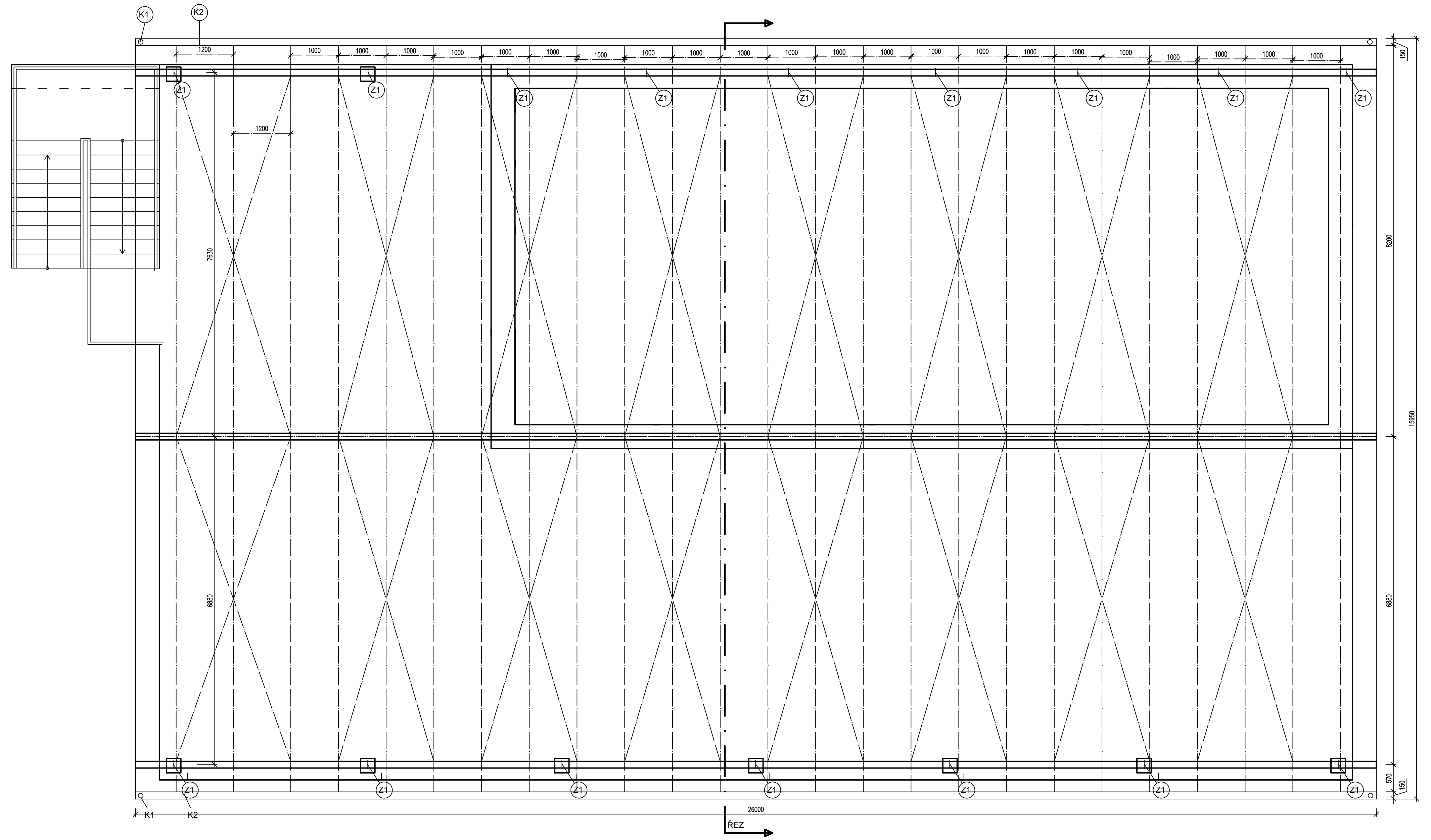
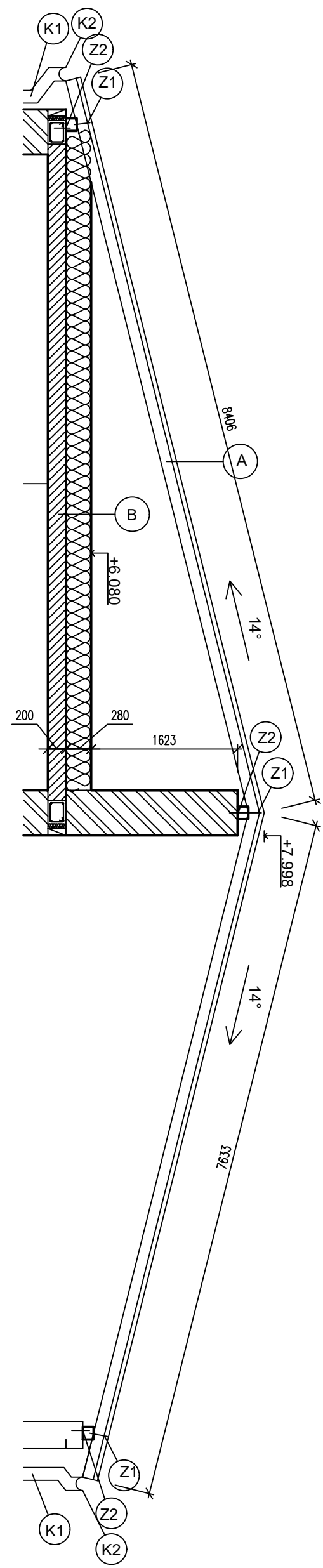

| | | |
|---|--------------------------------------|---------------------|
| VYPRACOVAL: MICHAL LADA | ZODPOVĚDNÝ PROJEKTANT: ING. V. PECKA | PODPIS: |
| INVESTOR: TJ SOKOL HRUSICE | MÉRÍTKO: 1:50 | POČET FORMÁTŮ: 2 A2 |
| AKCE: VYBUDOVÁNÍ ZÁZEMÍ PRO TĚLOVÝCHOVNOU JEDNOTU SOKOL HRUSICE | STUPEN: DSP | DATUM: 10/2019 |
| VÝKRES: KROV | ČÍSLO VÝKRESU: 11 | ZÁK. ČÍSLO: 26/2019 |

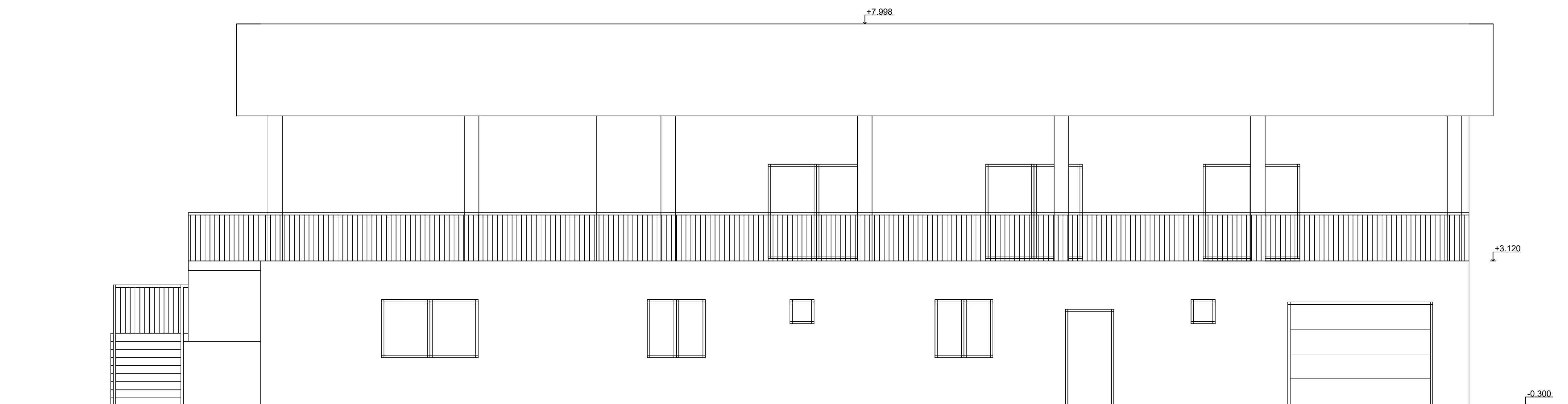

POHLED VÝCHODNÍ

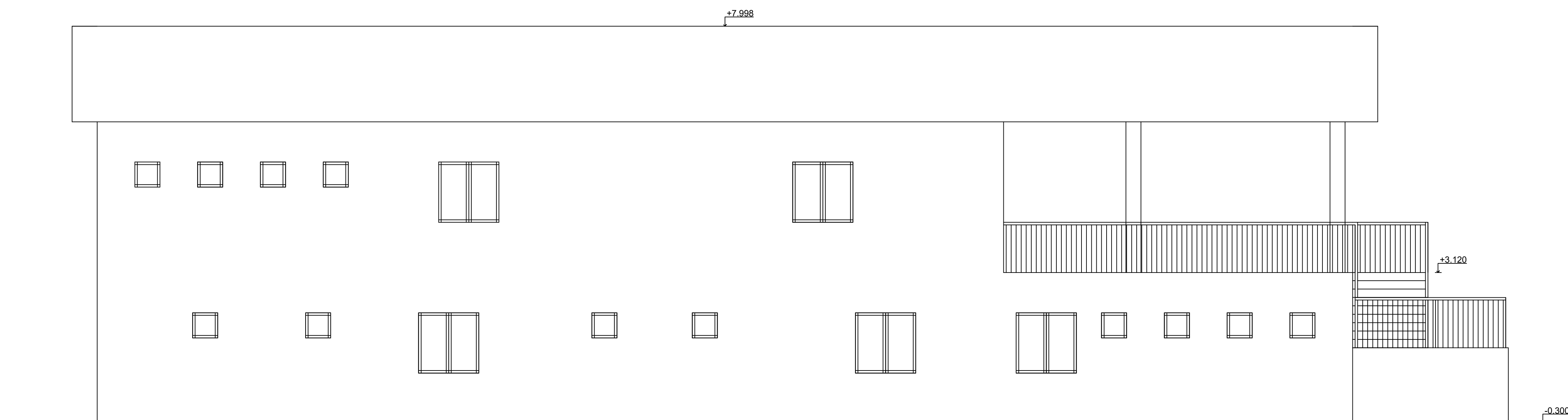

POHLED ZÁPADNÍ

| | | |
|---|--------------------------------------|---------------------|
| VYPRACOVAL: MICHAL LADA | ZODPOVĚDNÝ PROJEKTANT: ING. V. PECKA | PODPIS: |
| INVESTOR: TJ SOKOL HRUSICE | MĚŘITKO: 1 : 50 | POČET FORMÁTŮ: 2 A2 |
| AKCE: VYBUDOVÁNÍ ZÁZEMÍ PRO TĚLOVÝCHOVNOU JEDNOTU SOKOL HRUSICE | DATA: 10/2019 | STUPĚŇ: DSP |
| VÝKRES: POHLEDY - VÝCHODNÍ, ZÁPADNÍ | ZAK.ČÍSLO: 26/2019 | ČÍSLO VÝKRESU: 13 |

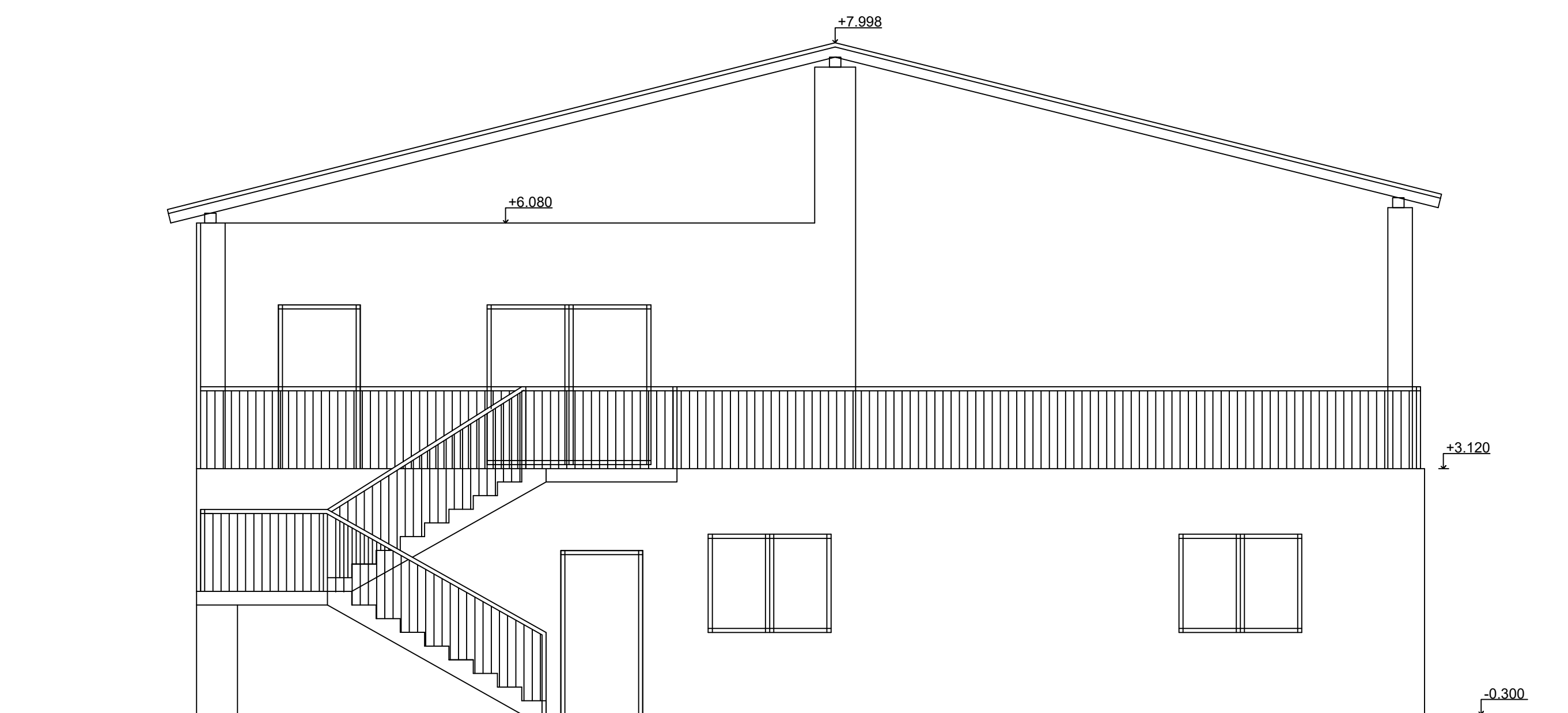

POHLED JIŽNÍ

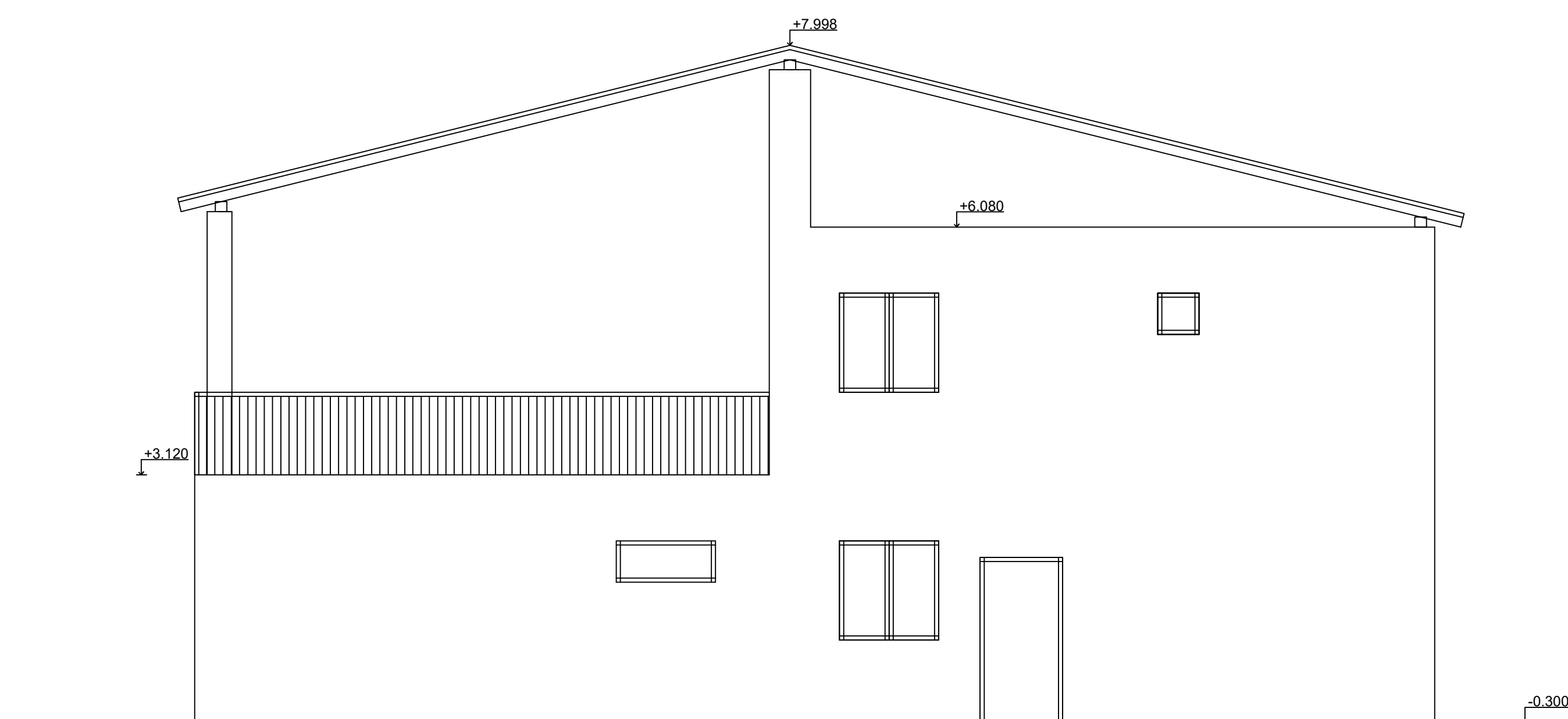

POHLED SEVERNÍ

| | | |
|--|---|----------------------------|
| VYPRACOVAL: MICHAL LADA | ZODPOVĚDNÝ PROJEKTANT: ING. V. PECKA | PODPIS: |
| INVESTOR: TJ SOKOL HRUSICE | MĚŘITKO: 1 : 50 | POČET FORMÁTŮ: 2 A2 |
| AKCE: VYBUDOVÁNÍ ZÁZEMÍ PRO TĚLOVÝCHOVNOU JEDNOTU SOKOL HRUSICE | DATUM: 10/2019 | STUPĚŇ: DSP |
| | ZAK.ČÍSLO: 26/2019 | |
| VÝKRES: POHLEDY - JIŽNÍ, SEVERNÍ | ČÍSLO VÝKRESU: 14 | |

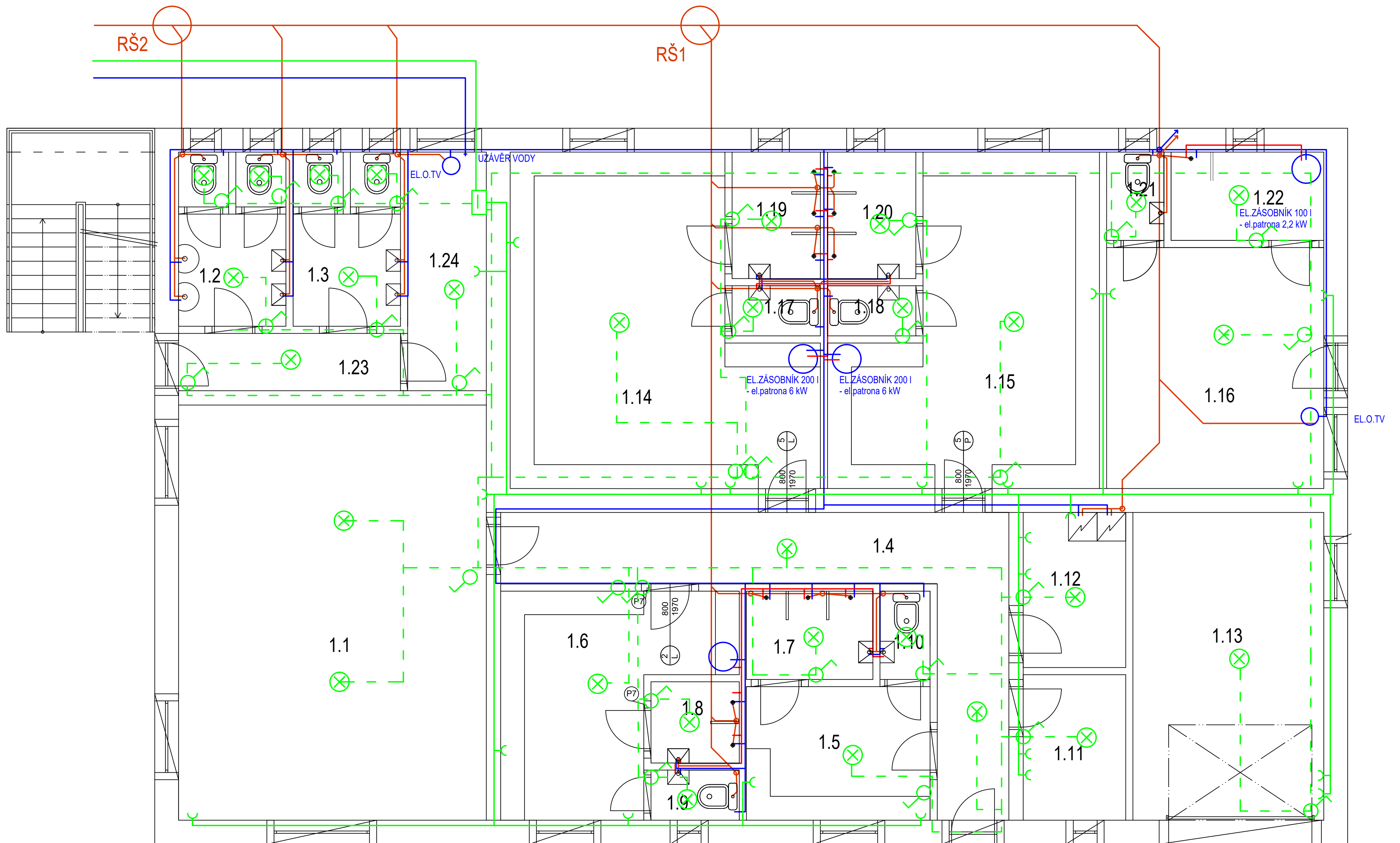

- STUDENÁ VODA, PP
- TEPLÁ VODA, PP
- KANALIZACE
- ELEKTŘINA

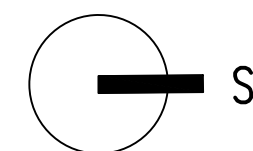

| | | |
|--|---|----------------------------|
| VYPRACOVAL: MICHAL LADA | ZODPOVĚDNÝ PROJEKTANT: ING. V. PECKA | PODPIS: |
| INVESTOR: TJ SOKOL HRUSICE | MĚŘITKO: 1 : 50 | POČET FORMÁTŮ: 2 A3 |
| AKCE: VYBUDOVÁNÍ ZÁZEMÍ PRO TĚLOVÝCHOVNOU JEDNOTU SOKOL HRUSICE | DATUM: 10/2019 | STUPĚN: DSP |
| VÝKRES: KANALIZACE, VODOVOD, ELEKTŘINA 1.NP | ZAK.ČÍSLO: 26/2019 | ČÍSLO VÝKRESU: 9 |

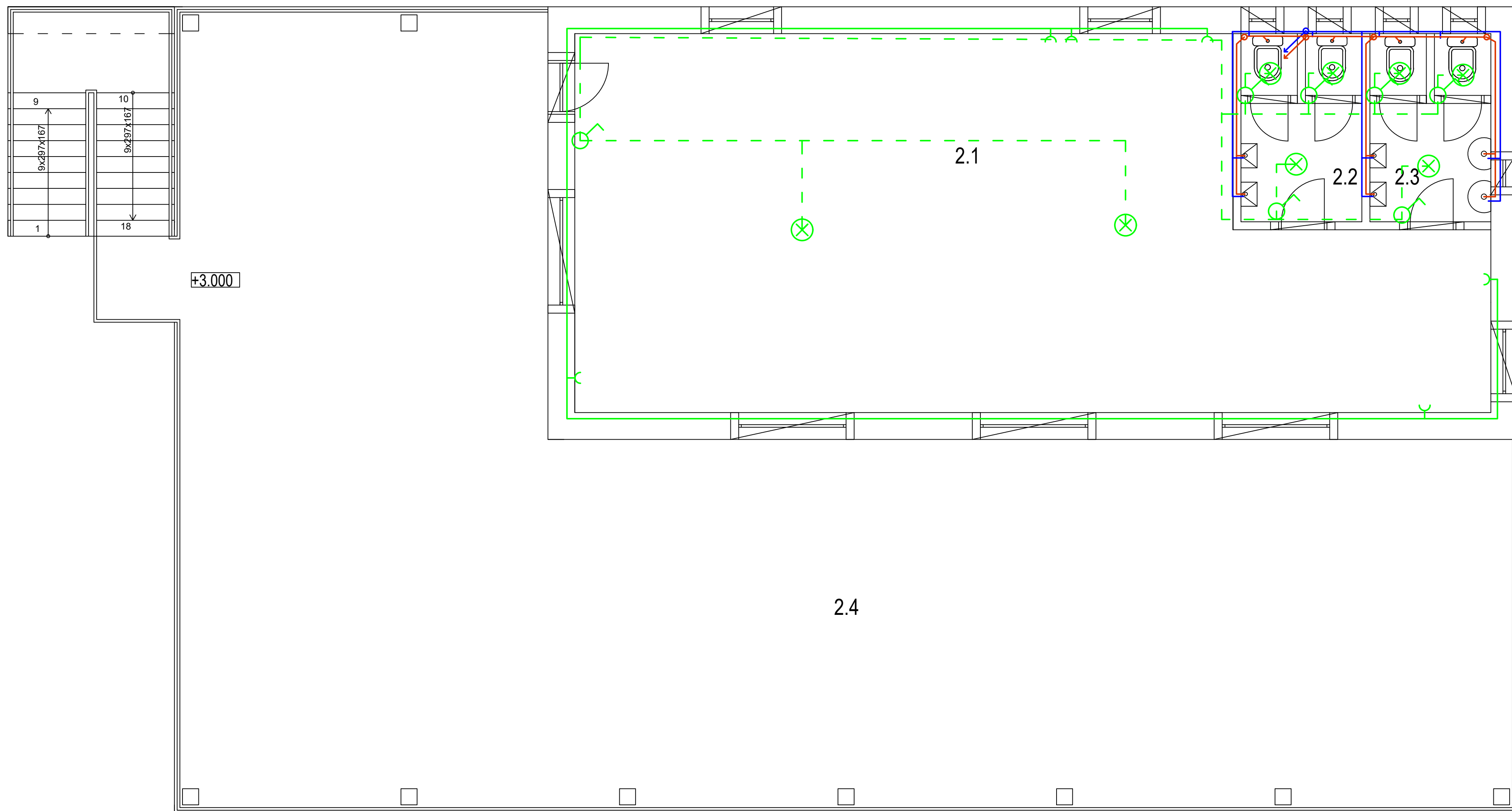



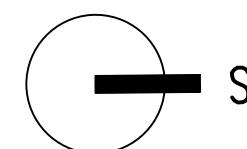

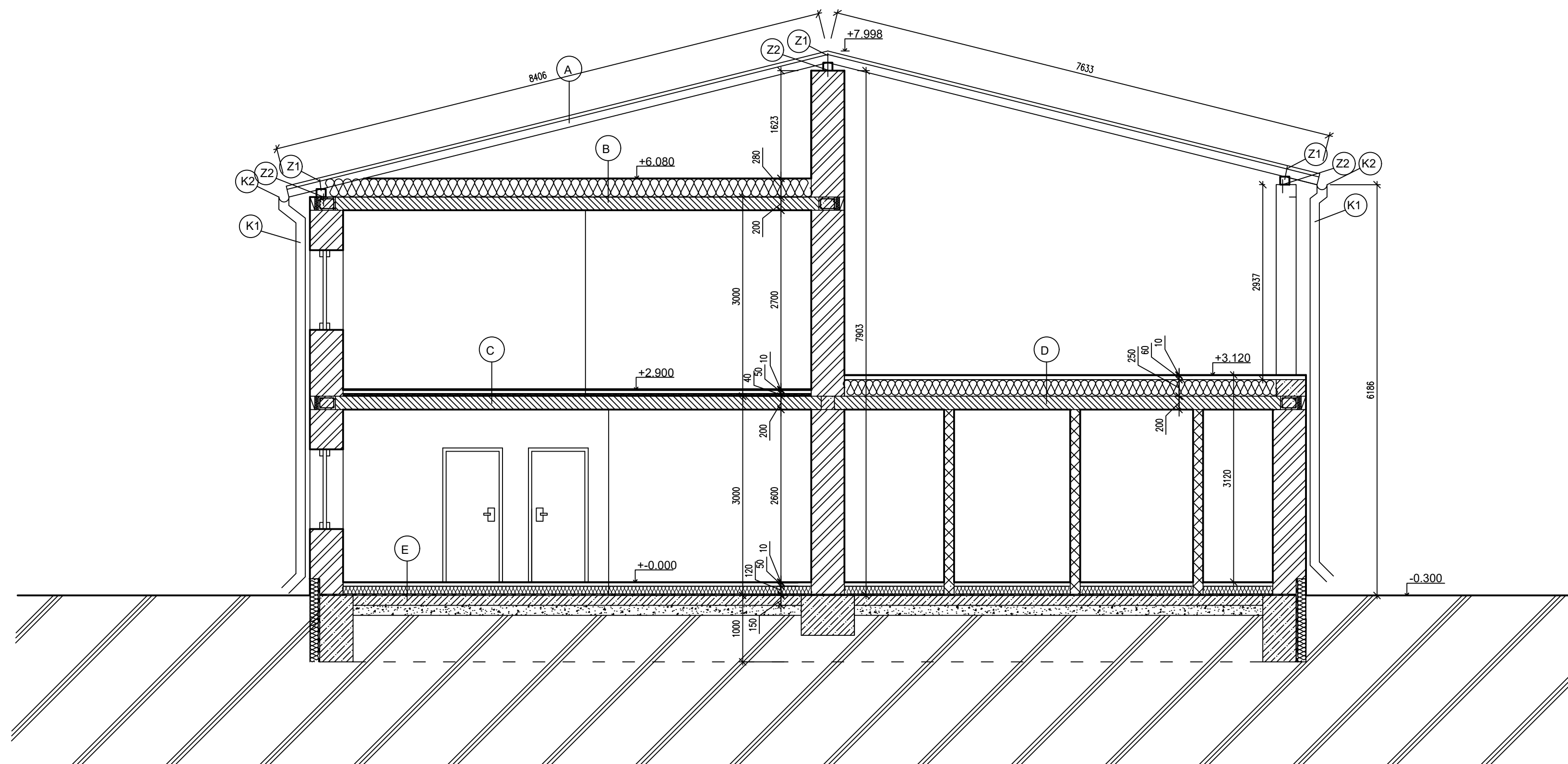

- STUDENÁ VODA, PP
- TEPLÁ VODA, PP
- KANALIZACE
- ELEKTŘINA



| | | |
|---|--|-----------------------------|
| VYPRACOVAL : MICHAL LADA | ZODPOVĚDNÝ PROJEKTANT : ING. V. PECKA | PODPIS : |
| INVESTOR : TJ SOKOL HRUSICE | MĚŘÍTKO : 1 : 50 | POČET FORMÁTŮ : 2 A3 |
| AKCE : VYBUDOVÁNÍ ZÁZEMÍ PRO TĚLOVÝCHOVNOU JEDNOTU SOKOL HRUSICE | DATUM : 10/2019 | STUPEŇ : DSP |
| VÝKRES : KANALIZACE, VODOVOD, ELEKTŘINA 2.NP | ZAK.ČÍSLO : 26/2019 | ČÍSLO VÝKRESU : 10 |



LEGENDA MATERIÁLU

-  ŽELEZOBETON
-  ZDIVO NOSNÉ
-  TEPELNÁ IZOLACE XPS
-  HYDROIZOLACE ASFALTOVÝ PÁS
-  ŠTĚRK
-  STROPNÍ NOSNÍK
-  PŘÍČKA

| | | |
|---|--|-----------------------------|
| VYPRACOVAL : MICHAL LADA | ZODPOVĚDNÝ PROJEKTANT : ING. V. PECKA | PODPIS : |
| INVESTOR : TJ SOKOL HRUSICE | MĚŘITKO : 1 : 50 | POČET FORMÁTŮ : 2 A3 |
| AKCE : VYBUDOVÁNÍ ZÁZEMÍ PRO TĚLOVÝCHOVNOU JEDNOTY SOKOL HRUSICE | DATUM : 10/2019 | STUPEŇ : DSP |
| VÝKRES : ŘEZ | ZAK.ČÍSLO : 26/2019 | ČÍSLO VÝKRESU : 6 |

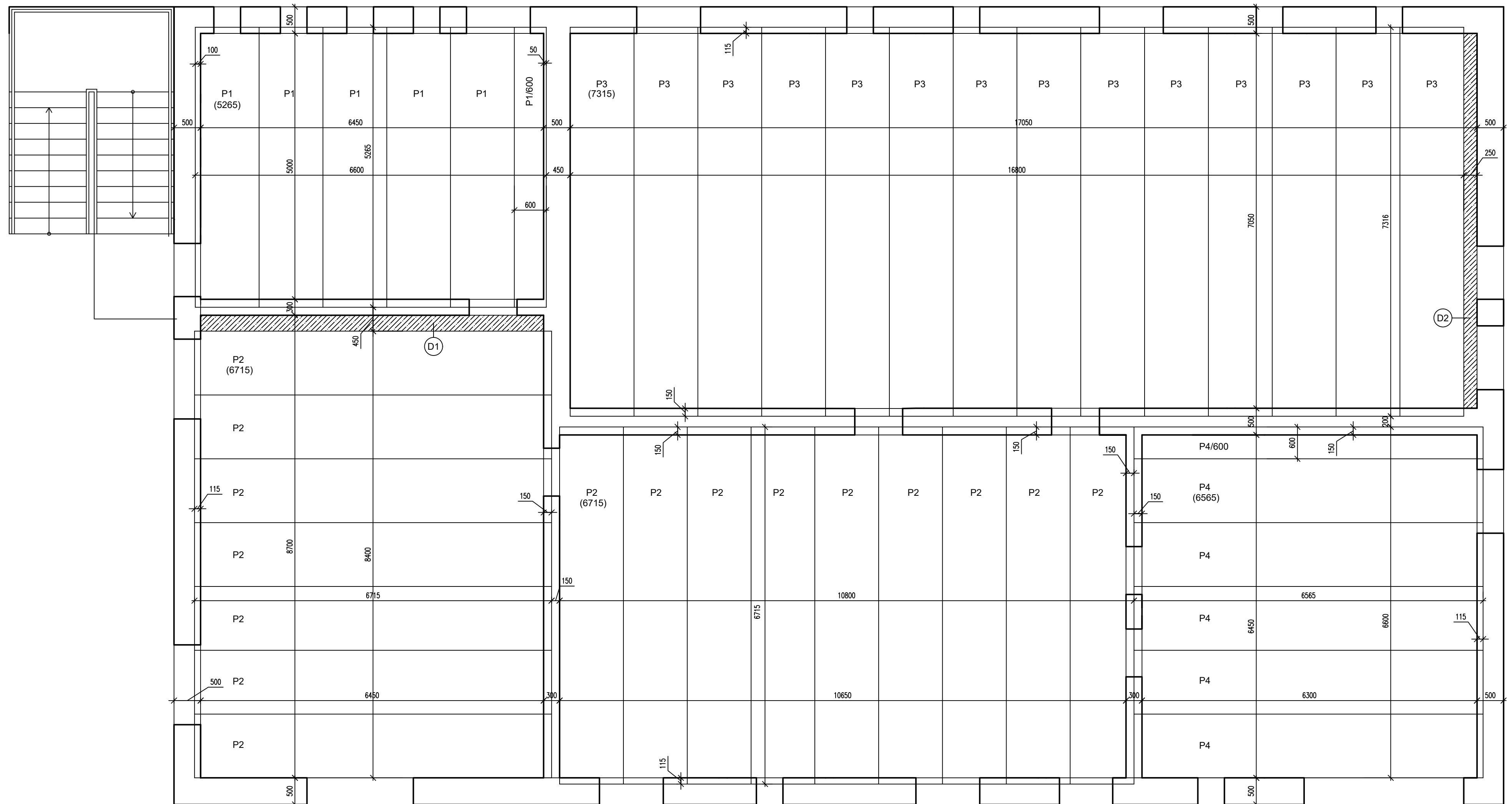

KONSTRUKCE STROPŮ NAD 1.NP

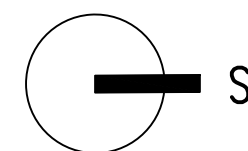

| | | |
|--|---|----------------------------|
| VYPRACOVAL: MICHAL LADA | ZODPOVĚDNÝ PROJEKTANT: ING. V. PECKA | PODPIS: |
| INVESTOR: TJ SOKOL HRUSICE | MĚŘÍTKO: 1 : 50 | POČET FORMÁTŮ: 2 A3 |
| AKCE: VYBUDOVÁNÍ ZÁZEMÍ PRO TĚLOVÝCHOVNOU JEDNOTU SOKOL HRUSICE | DATUM: 10/2019 | STUPEŇ: DSP |
| VÝKRES: PŮDORYS STROPŮ 1.NP | ZAR.ČÍSLO: 26/2019 | ČÍSLO VÝKRESU: 7 |

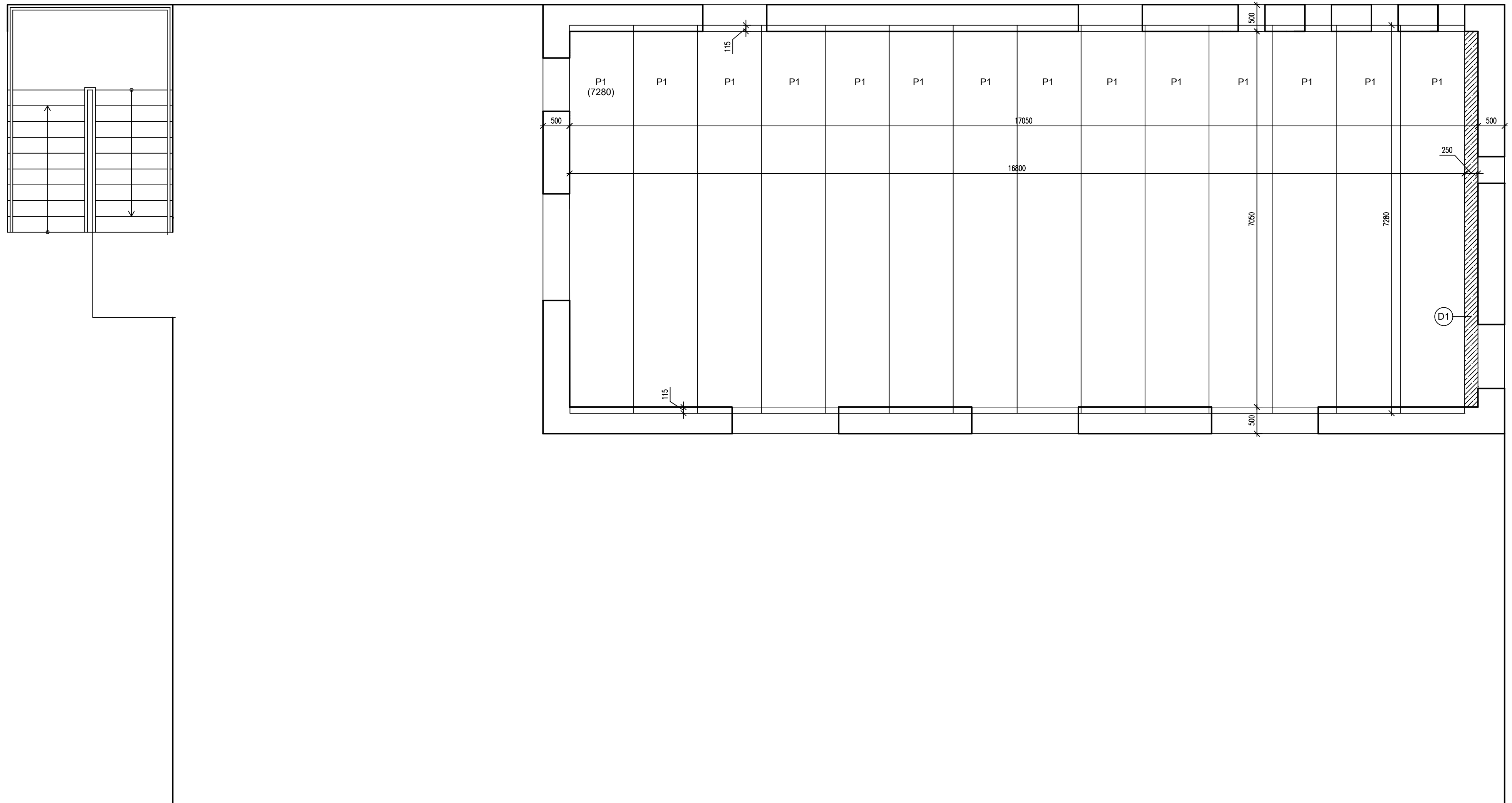

KONSTRUKCE STROPŮ NAD 2.NP

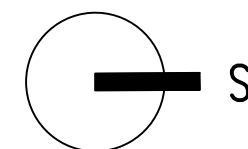

| | | |
|---|--|---------------------------|
| VYPRACOVAL : MICHAL LADA | ZODPOVĚDNÝ PROJEKTANT : ING. V. PECKA | PODPIS : |
| INVESTOR : TJ SOKOL HRUSICE | | MĚŘITKO 1 : 50 |
| | | POČET FORMÁTŮ 2 A3 |
| AKCE : VYBUDOVÁNÍ ZÁZEMÍ PRO TĚLOVÝCHOVNOU JEDNOTU SOKOL HRUSICE | | DATUM 10/2019 |
| | | STUPĚŇ DSP |
| | | ZAK.ČÍSLO 26/2019 |
| VÝKRES : PŮDORYS STROPŮ 2.NP | | ČÍSLO VÝKRESU 8 |

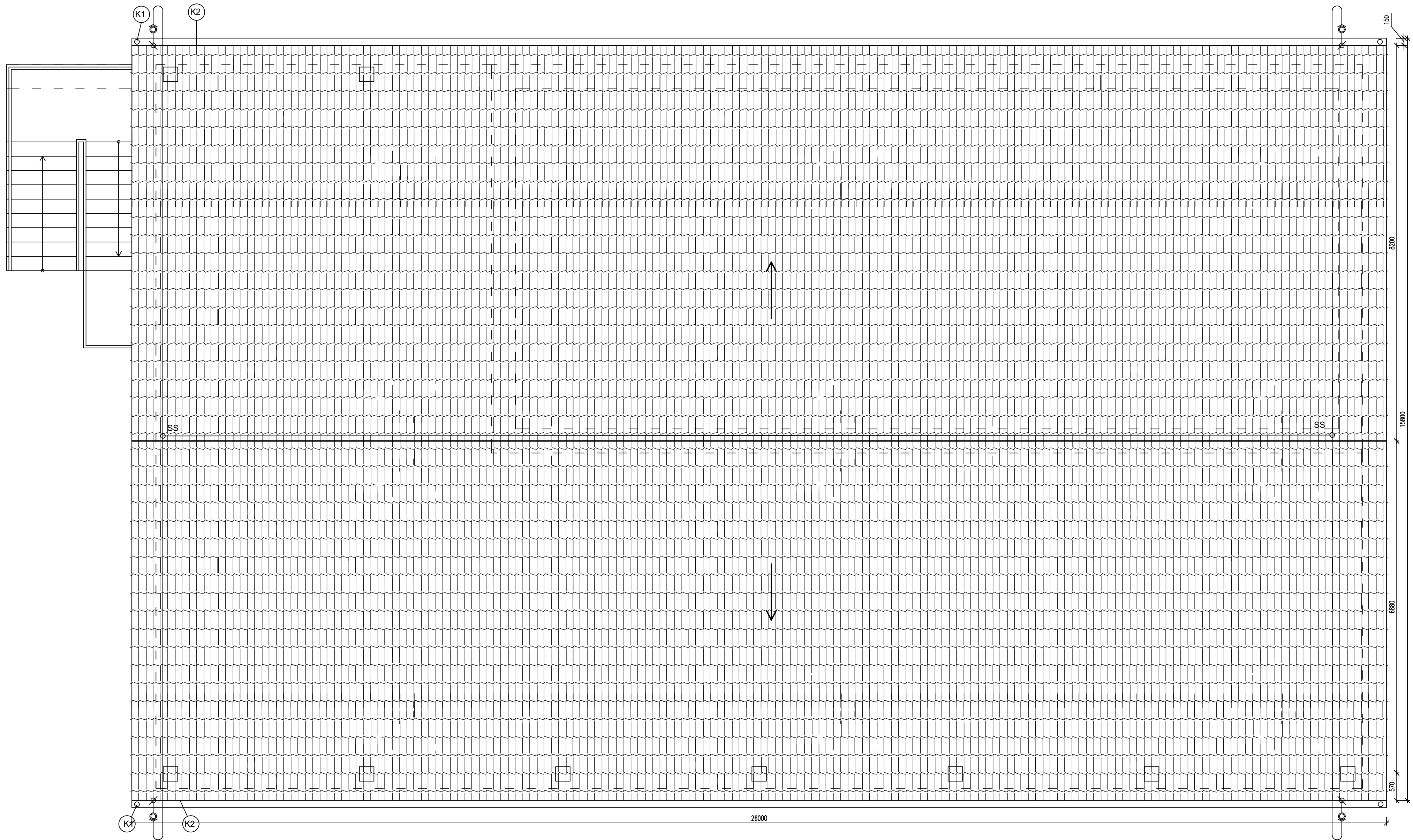

PLOCHA STŘECHY 392,08 [m²]
 OCELOVÉ PROFILOVANÉ PLECHY

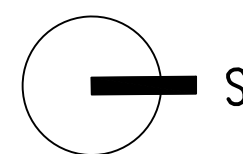

| | | | | | |
|--------------|--|----------------------------|----------------------|------------------|----------------|
| VYPRACOVAL : | MICHAL LADA | ZODPOVĚDNÝ PROJEKTANT : | ING. V. PECKA | PODPIS : | |
| INVESTOR : | TJ SOKOL HRUSICE | | | MĚŘÍTKO | 1 : 50 |
| AKCE : | VYBUDOVÁNÍ ZÁZEMÍ PRO TĚLOVÝCHOVNOU JEDNOTU SOKOL HRUSICE | | | POČET FORMÁTŮ | 2 A3 |
| | | | | DATUM | 10/2019 |
| | | | | STUPEŇ | DSP |
| | | | | ZAK.ČÍSLO | 26/2019 |
| VÝKRES : | PŮDORYS STŘECHY | | | ČÍSLO VÝKRESU | 12 |

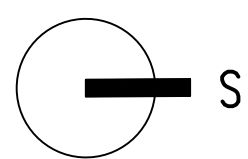
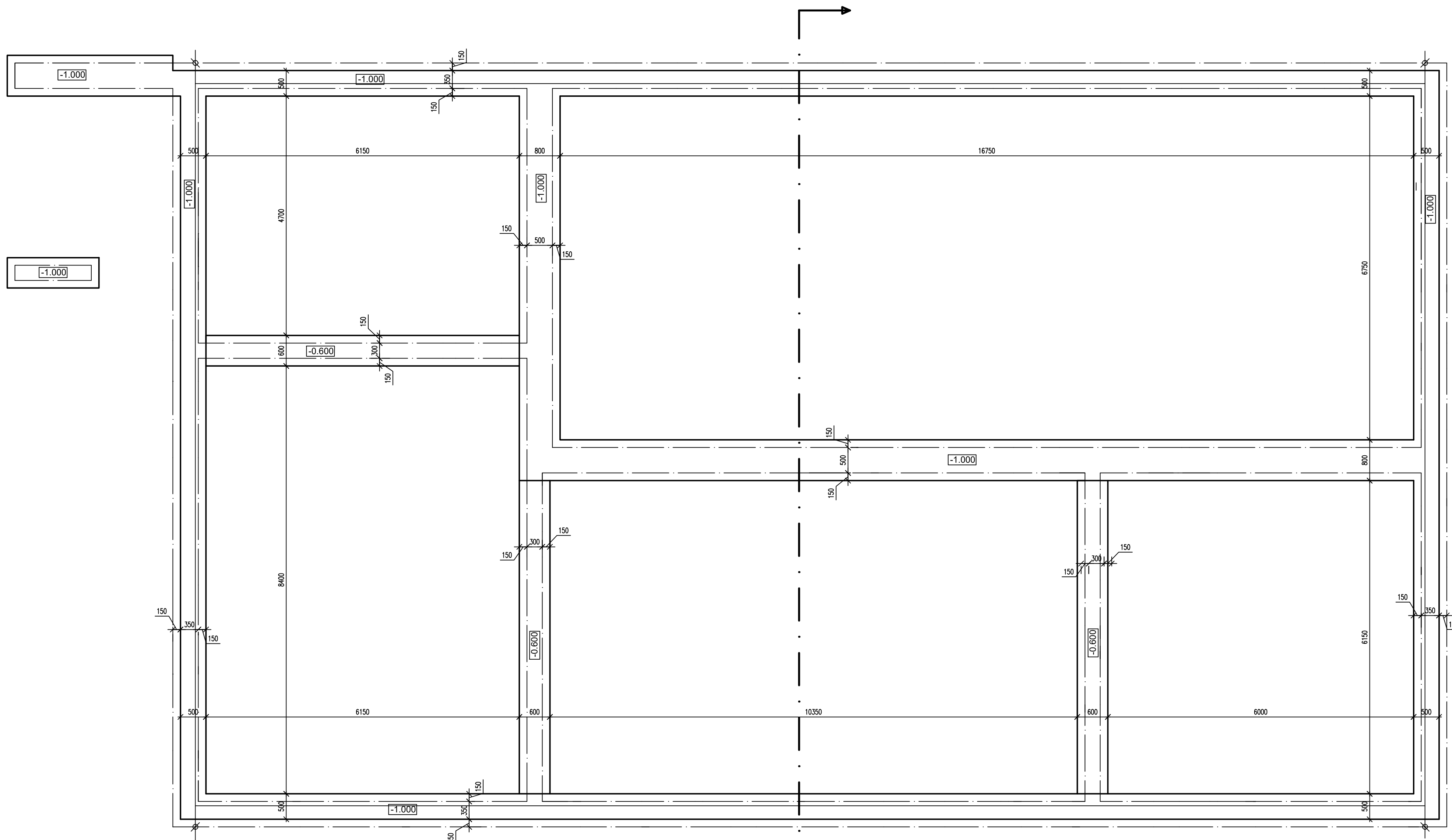

| | | |
|--|---|----------------------------|
| VYPRACOVAL: MICHAL LADA | ZODPOVEDNÝ PROJEKTANT: ING. V. PECKA | PODPIS: |
| INVESTOR: TJ SOKOL HRUSICE | MÉRITKO: 1 : 50 | POČET FORMÁTŮ: 2 A3 |
| AKCE: VYBUDOVÁNÍ ZÁZEMÍ PRO TĚLOVÝCHOVNOU JEDNOTU SOKOL HRUSICE | DATUM: 10/2019 | STUPEŇ: DSP |
| VÝKRES: PŮDORYS ZÁKLADŮ | ZAK.ČÍSLO: 26/2019 | ČÍSLO VÝKRESU: 3 |